Bayerischer Turnspiel-Verband BTSV

Ausgabe 06/22

75

Turnspiel-Report

Das offizielle Organ des bayerischen Turnspiel-Verbandes e. V.
Mitglied im Bayerischen Landessportverband und im Deutschen-Turner-Bund

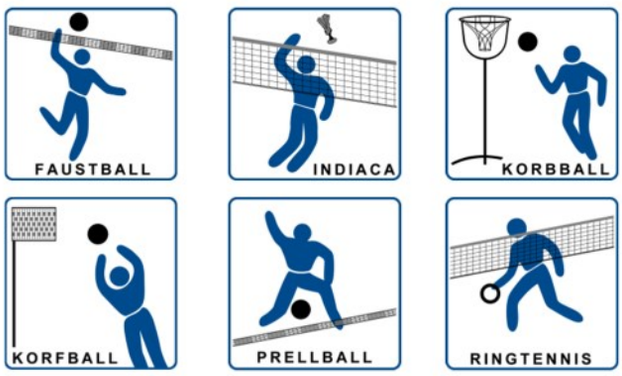

Bayerischer Turnspiel-Verband e.V.

www.btsv.eu
Geschäftsstelle Franziska Vogel • Ostranger Str. 16 • 87616 Marktoberdorf • Tel.: (0 83 42) 9 18 10 24 , office@btsv.eu
Stadtsparkasse München, DE76 7015 0000 0028 2177 50 , BIC: SSKMDEMMXXX

Präsidium

Präsident
Fritz Unger
Klinglerstr. 18 • 96465 Neustadt
Telefon: (0 95 68) 40 57 • Mobil: (01 77) 6 13 40 57
praesident@btsv.eu

Vizepräsident Finanzen
Arnold Petersen
Kleiststraße 10 • 91541 Rothenburg ob der Tauber
Telefon: (0 98 61) 48 05
petersen@btsv.eu

Vizepräsident Sport
Jürgen Geyer
Jurastr. 8 • 91126 Rednitzhembach
Telefon: (0 9122) 78 220 • Mobil: (01 70) 78 87 87 7
juergen.geyer@strebel-geyer.de

Referent für Öffentlichkeitsarbeit
zur Zeit nicht besetzt

Referent für Rechtswesen
Hubert Neeb • Am Scherbenberg 7
97440 Zeuzleben
Telefon: (0 97 22) 945262 • Mobil: (01 51) 22 30 82 74
hubert@famneeb.de

Landesjugendwartin
Teresa Menninger
Kirschenthal 31 • 97440 Stettbach
Telefon: (0 97 22) 94 43 38 6
t_menninger@web.de

Schiedsgerichtsvorsitzender
Hermann Striedl
Killermannstraße 35 • 93049 Regensburg
Telefon priv.: (09 41) 3 81 00 30
Telefon dienstl.: (09 41) 2 00 32 61
h.striedl@gmx.de

Verbandsgerichtsvorsitzender
Mikio A. Frischhut
Hopfengartenweg 6 • 90451 Nürnberg
Telefon: (09 11) 38 43 30 62

Referent für Lehrwesen
Gerald Liebe
gerald.liebe@googlemail.com

Referent f. Freizeit- und Breitensport
z.Zt. nicht besetzt

Referentin für Schulsport
Edeltraud Brandstetter
Sonnblickweg 4 • 84034 Landshut
Telefon: (08 71) 6 24 03 • Telefax: (08 71) 9 65 42 08
traudl.brandstetter@gmx.de

Landesfrauenwartin
Ulla Willacker
Jonas-Wehner-Str. 1 • 97422 Schweinfurt
Telefon: (0 97 21) 7 40 00 • Telefax: (0 97 21) 4 99 80 39
ulla.willacker@t-online.de

Landesfachwarte

Faustball
Nico Bitsch
Neutorstr. 44, 97421 Schweinfurt
Telefon: (01 60) 5 31 30 13
n.bitsch@ifa-fistball.com

Korbball
Klaus Tropsch
Zehntstr. 46 • 97440 Zeuzleben
Telefon / Telefax: (0 97 22) 94 01 54
ktropsch@t-online.de

Prellball
Johannes Bürgel
Kirchhaslacher Str. 37 • 87727 Babenhausen
Telefon: (08333) 6469951
calgongott@gmx.de

Indiaca
Frank Langfritz
Schönweißstraße 39 • 90461 Nürnberg
Telefon: (09 11) 4 80 15 10 • Mobil: (01 51) 65 17 67 30
f.langfritz@arcor.de

Ringtennis
Klaus Riehm
von-Erckert-Str. 59 • 81827 München
Telefon privat: (0 89) 27 34 96 24
Klaus.Riehm@gmx.de

Korfball
Kommissarisch Gerald Liebe
gerald.liebe@googlemail.com

Beauftragter Völkerball
Luis Dias
Fürstenrieder Str. 39 • 80686 München

Landesfachpressewarte

Faustball
Fritz Unger
Klinglerstraße 18 • 96465 Neustadt/Coburg
Telefon: (0 95 68) 40 57
fritz.unger@t-online.de

Indiaca
Frank Stolle
Angerhofstr. 7a • 85293 Reichertshausen
Telefon: (0 84 41) 49 03 55
Telefax: (0 84 41) 49 03 66
frank@frank-stolle.de

Korbball
Michael Müller
Hainleinstr. 34 • 97464 Niederwerrn
Tel.: (0 97 21) 4 89 33
mimue5@online.de

Prellball
Hans-Joachim Wolff
Camerloherstraße 34 • 85737 Ismaning
Telefon: (0 89) 6 25 17 44
hans-joachim.wolff@web.de

Landesfachjugendwarte

Faustball
Helga Wegner
Hönleinstraße 21 • 97833 Frammersbach
Telefon: (0 93 55) 15 05 • Telefax: (0 93 55) 26 93
jhwegner@web.de

Korbball
Erika Schulz
Bahnhofstraße 5 • 97355 Kleinlangheim
Mobil: (01 70) 9 88 66 43

Indiaca
z.Zt. nicht besetzt

Bezirksfachwarte

Bezirksfachwart Mittelfranken Faustball
Oliver Kötzel
Am Eulersfeld 10 • 91567 Herrieden-Neunstetten
oliver.koetzel@googlemail.com

Bezirksfachwart Unterfranken Korbball
Klaus Tropsch
Zehntstr. 46 – 97440 Zeuzleben
Telefon / Telefax: (0 97 22) 94 01 54
ktropsch@t-online.de

Bezirksfachwart Unterfranken Faustball
Wolfgang Eger
Jahnstr. 3 - 97340 Segnitz
Telefon: (0 93 32) 46 39
wolfgang-eger@t-online.de

Bezirksfachwart Oberfranken Faustball
Horst Purucker
Elmstr. 23 • 95615 Marktredwitz
Telefon: (09231) 5966
Mobil: (0170) 5464450
horst.purucker@t-online.de

Bezirksfachwart Oberpfalz Faustball
Dominik Siegl
Bergstr. 30 • 92685 Floß
Mobil: (0170) 2902817
bezirksvorsitzender.btsv-oberpfalz@outlook.de

Bezirksfachwart Oberbayern Faustball
Peter Feist
Aich 52 • 85667 Oberpframmern
Telefon: (08106) 247736
Mobil: (0177) 2664580
p.feist@feist-modellbau.de

Bezirksfachwart Niederbayern Faustball
Julian Heike
Böhmerwaldstr. 9b • 85385 Eching
Telefon: (089) 37964544
fistball@pc-heike.de

Bezirksfachwart Schwaben Korbball
Franziska Vogel
Ostranger Str. 16 - 87616 Marktoberdorf
Telefon: (0 83 42) 9 18 10 25
Korbball.BezirksFachwart.Schwaben@gmx.de

Bezirksfachwart Schwaben Faustball
Felix Balser
St.-Johannis-Str. 66 - 89264 Weißenheim
Telefon: (0 73 09) 42 63 37 9
Mobil: (01 72) 7 46 93 62
fachwart@faustball.btsv-bezirk-schwaben.de

Redaktionsschluss
5. Juli 2022

Die Beiträge bitte senden an:
tsr@btsv.eu

IMPRESSUM

Herausgeber und Verantwortlicher für den Inhalt:
Bayerischer Turnspiel Verband e.V.
Fritz Unger
Klinglerstraße 18
96465 Neustadt bei Coburg
www.btsv.eu

Redaktion:
Maik Schulze

Alle Einsendungen von Manuskripten und Illustrationen werden an die Adresse der Redaktion erbeten. Gezeichnete Artikel geben die Meinung des Verfassers, nicht die der Redaktion oder die offizielle Stellungnahme des BTSV wieder. Für unverlangt eingesandte Manuskripte und Illustrationen übernimmt die Redaktion keine Haftung. Die Redaktion behält sich Kürzungen vor.

Schlussredaktion, Layout und Satz:
CHASI Mediendesign,
Charly Ehnes
info@chasi.de, www.chasi.de

Bilder:
Soweit nicht anders vermerkt, stammen alle Bilder, Fotos und Grafiken von den Einsendern der Texte.

Druck:
Schneider Druck GmbH
Erlbacher Straße 102-104,
91541 Rothenburg o.d.T.

Erscheinungsweise:
Der Turnspielreport erscheint zehn bis zwölf mal im Kalenderjahr.

Abo-Preis:
50,00 Euro im Jahr

Auflage:
550 Stück

Rechtliches:
Gerichtsstand München
Bei Nichterscheinung infolge höherer Gewalt besteht kein Entschädigungsanspruch.

Inhaltsverzeichnis

Titelbild

Deutscher Korbball-Meister
TSV Bergrheinfeld

Geschäftsstelle

Vereinswechsel 4
Trikotwerbung 5

Präsidium

Turnspielreport-Geschichte.....5

WERBUNG

CHASI Mediendesign.....3
Arthrose 4

Aus den Fachgebieten

Faustball
BTSV Sport-Highlights 17

Korbball
53. Deutsche Meisterschaften.....18

Indiaca
MTV-Frauen erfolgreich 21

Aus den Bezirken

Unterfranken
Sport in Unterfranken.....22

Termine /Amtliches

Terminkalender.....23

Vereinswechsel

Name	Vorname	Verein - Korbball Feld	Freigabe ab	Verein - Korbball Halle	Freigabe ab
Schaar	Jessica	1. SC Zeilitzheim	20.05.2022	1. SC Zeilitzheim	20.05.2022
Holzinger	Eva	DJK Greßthal	31.05.2022	DJK Greßthal	31.05.2022
Michel	Alina	DJK Traustadt	20.05.2022	DJK Traustadt	20.05.2022
Warta	Leni	DJK Traustadt	20.05.2022	DJK Traustadt	20.05.2022
Leppich	Lilli-Marie	DJK Schweinfurt	20.05.2022	DJK Schweinfurt	20.05.2022
Kerner	Stephanie	SV Löffelsterz	05.05.2022	SV Löffelsterz	05.05.2022

Trikotwerbung

Verein	Sportart	Mannschaft	Werbung	Freigabe
TSV Schwabach	Faustball	Damen	Baudienstleistungen Wellnhammer	Mai 2022

Was tun bei ARTHROSE?

Arthrose kann jedes Gelenk befallen, sehr häufig sind auch die tief in der Leiste gelegenen Hüftgelenke betroffen. Wenn diese großen, tragenden Gelenke erkranken und zunehmend sogar einsteifen, fällt jeder Schritt schwer. Viele unverzichtbare Tätigkeiten in Beruf, Familie oder Freizeit können nur noch unter Schmerzen und mit großer Mühe ausgeübt werden. Was aber kann man selbst dagegen tun? Wie kann man Schmerzen und Einschränkungen lindern? Auf diese wichtigen Fragen und zu allen anderen Anliegen bei Arthrose gibt die Deutsche Arthrose-Hilfe nützliche Empfehlungen, die jeder kennen sollte. Eine Sonderausgabe ihres Ratgebers „Arthrose-Info“ kann kostenlos angefordert werden bei: Deutsche Arthrose-Hilfe e.V., Postfach 110551, 60040 Frankfurt/M. (bitte gerne eine 0,85-€-Briefmarke für Rückporto beifügen) oder per E-Mail unter: service@arthrose.de (bitte auch dann gerne mit vollständiger Adresse für die Zusendung der Unterlagen).

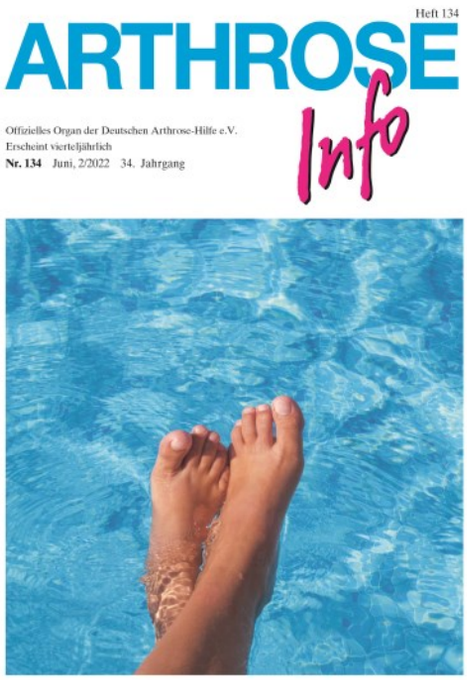

Turnspielreport - Geschichte

Aufgeschnappt aus dem Turnspielreport der 80er Jahre

65 JAHRE TURNSPIELREPORT

Ausgabe 1980-06

So sah Faustball-Werbung aus den 80er Jahren aus.

Werbung - ein beachtenswerter Vorschlag

Ein moderner Sport für jedermann

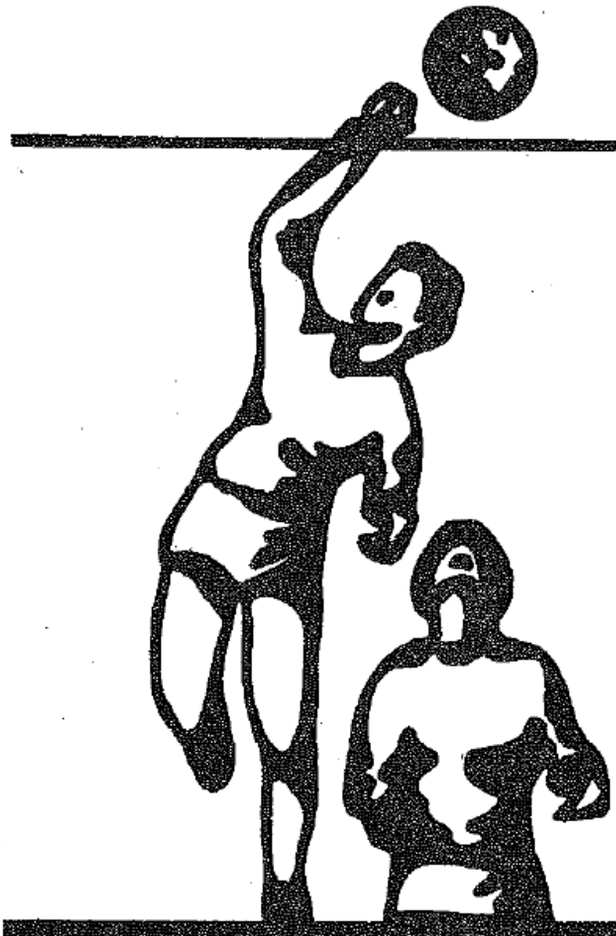

Wissenswertes:

— Faustball ist hinter Fuß- und Handball das am meisten ausgeübte Mannschaftsspiel in der Bundesrepublik Deutschland mit 130 000 Aktiven.
— Deutschland ist derzeitiger Welt- und Europameister.
— Faustball wird ebenfalls gespielt in: Chile, Brasilien, Argentinien, DDR, Paraquay, Südwest-Afrika (Namibia), Canada, Italien, Österreich, Schweiz und weiteren Ländern.
— Faustball ist ein echter Leistungssport, kann aber auch sehr gut als Ausgleich betrieben werden.

Weitere Merkmale und Voraussetzungen

— geringe Kosten (Trikot / Beitrag)
— sehr hoher Gesundheitswert
— Kampf, danach Geselligkeit
— schnelle Reaktionen
— Ballgefühl
— Beweglichkeit
— Akrobatik
— Eleganz aber auch Kraft.

Diese Punkte und noch viele mehr sind alle in einem Sport wiederzufinden, und zwar im

FAUSTBALL

Besonders geeignet für Schüler und Schülerinnen:
Weite Reisen, viele Turniere, Sternfahrten und Meisterschaften

Turnspielreport - Geschichte

Ausgabe 1981-03
Die TG 1848 Schweinfurt als Korbball-Meister der Nordbayernliga mit Inge Dittmar 1981.

DAS KORBBALL-TEAM DER TG SCHWEINFURT verteidigte den Hallenmeistertitel in der Nordbayernliga mit Erfolg. Die tüchtigen Damen stehen damit gleichzeitig als Bayernmeister und Teilnehmer an der „Deutschen" fest. Hintere Reihe, von links: Betreuer und Co-Trainer Gerd Dittmar, Christine Zenker, Martina Musmann, Dagmar Sterner, Ulrike Herder und Trainer Peter Brandt. Vorn: Rita Kurz, Brigitte Kahnt, Inge Dittmar und Elisabeth Brandt.

Turnspielreport - Geschichte

Ausgabe 1981-09

Und noch einmal die TG 1848 Schweinfurt als Bayerischer Meister 1981 im Korbball mit Inge Dittmar.

Bayernmeister im Korbball der Frauen wurde erneut wie im Vorjahr und zuletzt in der Winter-Hallenrunde das erfolgreiche Team der TG 48 Schweinfurt. Mit nur einer Niederlage ging die TGS mit ihrem Erfolgstrainer Peter Brand vor dem TV Gerolzhofen durchs Ziel. Auf unserem Bild stehend von links: Heike Müller, Elisabeth Brandt, Ulrike Herder und Inge Dittmar. Vorne von links: Trainer Peter Brandt, Birgit Rosenthal, Ruth Nöth, Karen Rosenthal und Christine Zenker. Es fehlen auf dem Bild die durch Studium u. a. verhinderten Stammspielerinnen Karin und Brigitte Kahnt, Rita Kurz-Hubert, Ulla Dörfler und Martina Musmann.

FOTO: ROST

Turnspielreport - Geschichte

Ausgabe 1981-09

Die Zeit, als der TV Schweinfurt-Oberndorf in den 80er Jahren noch in der Faustball-Bezirksliga spielte, mit Joachim, Uwe und Rudolf Sagstetter.

UNTERFRÄNKISCHE BEZIRKSMEISTERSCHAFT IM FAUSTBALL 1981

Bezirksmeister TV Schweinfurt-Oberndorf (knieend von links): Wolfgang Mößlein, Werner Imle, Harald Dorsch, Joachim Sagstetter, Uwe Sagstetter, Rudolf Sagstetter (Abteilungsleiter), es fehlen Thomas Hüllmantel und Reinhold Bock; der Zweite TSV Grombühl-Würzburg (stehend von links): Kuchler, Burkard, Stöckert, Drießle, Roblick, Schuller.

Turnspielreport - Geschichte

Ausgabe 1981-10

Im Jahr 1981 stellen die bayerischen Korbballer in Unterfranken und Schwaben 40% aller Mannschaften in Deutschland.

KORBBALL — 40% ALLER MANNSCHAFTEN IM BUNDESGEBIET

Anzahl der an den Hallenpunktspielen teilnehmenden Mannschaften

Stand: 1. Januar 1981

Landesturnverband	Frauen	Jugend	Schülerinnen	Summe
Bayern (Unterfranken)	90	86	123	299
(Schwaben)	6	7	11	24
insgesamt	96 37,6%	93 41,2%	134 40,2%	323 39,7%
Bremen	29	23	35	87
Mittelrhein	5	8	13	26
Niedersachsen	91	63	96	250
Rheinland	5	11	9	25
Schleswig-Holstein	6	9	21	36
Westfalen	23	19	25	67
Bundesrepublik insgesamt	255	226	333	814

Turnspielreport - Geschichte

Ausgabe 1982-09

Die Schülerinnen des VfL Niederwerrn holen 1982 den Titel des Bayerischen Meisters im Korbball.

Viel Freude mit seinen Korbball-Schülerinnen hat der VfL Niederwerrn. Die tüchtigen Mädchen holten sich den Titel Bayerischer Meister. Im Bild (hinten, von links): Susanne Grübert, Michaela Scherg, Heike Thomas, Silvia Bleiweis und die Trainerinnen Uschi Nogwer und Dagmar Gütlein. Vorne: Helene Tsiklista, Dagmar Schipper, Sandra Hellmuth und Michaela Karch.

Turnspielreport - Geschichte

Ausgabe 1983-04

Der SV Hof mit seiner Faustball-Jugendmannschaft an der Deutschen Meisterschaft, die es später bis in die 1. Bundesliga Süd schaffte. Bekannte Namen, zwei von ihnen sind heute noch beim TV Meierhof im Einsatz.

Jugend-Mannschaft des Schwimmvereins 1911 Hof bei den deutschen Meisterschaften. Die Trainer Willi Neudel (links) und Axel Vogt (rechts) haben folgendes Aufgebot nominiert (stehend, von links): Uwe Knöchel, Stefan Reichelt, Jürgen Schaller, Jochen Hager, Jürgen Ehrenberg; (hockend): Jochen Brühschwein, Thomas Wunner, Frank Müller und Sven Vogt.

Turnspielreport - Geschichte

Ausgabe 1984-10

TG Landshut Deutscher Faustballmeister der Schülerinnen 1984 mit Traudl Brandstetter als Trainerin.

Turngemeinde Landshut, Deutscher Meister 1984 der Schülerinnen im Feldfaustball.
Von links hinten: Trainerin Edeltraud Brandstetter, Alexandra Warzinger, Astrid Fürst, Alexandra Lugauer, Britta Söll, Barbara Münch;
Vorne von links: Isabella Pfeiffer, Angelika Teppert und Birgit Brandstetter.

K. Brandstetter

Turnspielreport - Geschichte

Ausgabe 1985-07

TSV Gochsheim wird Meister der Faustball-Bayerliga 1985 und steigt in die Regionalliga auf. Mit dabei Günther und Werner Hebling, sowie Rudolf Seifert als Betreuer.

Der TSV Gochsheim kann auf seine Faustballer stolz sein. Die Männer wurden erstmals in der Vereinsgeschichte Meister der Bayernliga und haben über Aufstiegsspiele die Chance, den Sprung in die Regionalliga zu schaffen. Das erfolgreiche Aufgebot (hintere Reihe, von links): Abteilungsleiter Rudolf Seifert, Günther Hebling, Werner Hebling, Günther Seifert; vorne (von links) Udo Hofmann, Frank Baumann, Michael Heinlein.

Turnspielreport - Geschichte

Ausgabe 1986-09

MTV Rosenheim. Schon damals zusammen in einer Mannschaft, die Faustballer Christian Weiß und Lothar Kiermeier.

Das Foto zeigt die erfolgreichen Spieler des MTV Rosenheim.

Von links stehend: Christian Held, Christian Weiß, Alex Reischl;
Kniend: Lothar Kiermeier, Michael Schenk und Andreas Halama.

Turnspielreport - Geschichte

Ausgabe 1986-12

Ulrich Richter vom SV Wacker Burghausen ist in Südamerika Faustball-Weltmeister geworden.

Ulrich Richter ist Faustball-Weltmeister

Der 23jährige Sportstudent des SV Wacker Burghausen, Ulrich Richter, Abwehrspieler in seinem Verein und in der Nationalmannschaft, weilte zu den Spielen der 6. Faustball-Weltmeisterschaft mit dem Nationalteam in Südamerika.

Turnspielreport - Geschichte

Ausgabe 1987-04

Und noch einmal SV Hof. Der Weg einer Faustballmannschaft vom Schüler-Team in die 1. Bundesliga. Und alle Spieler sind noch gut bekannt.

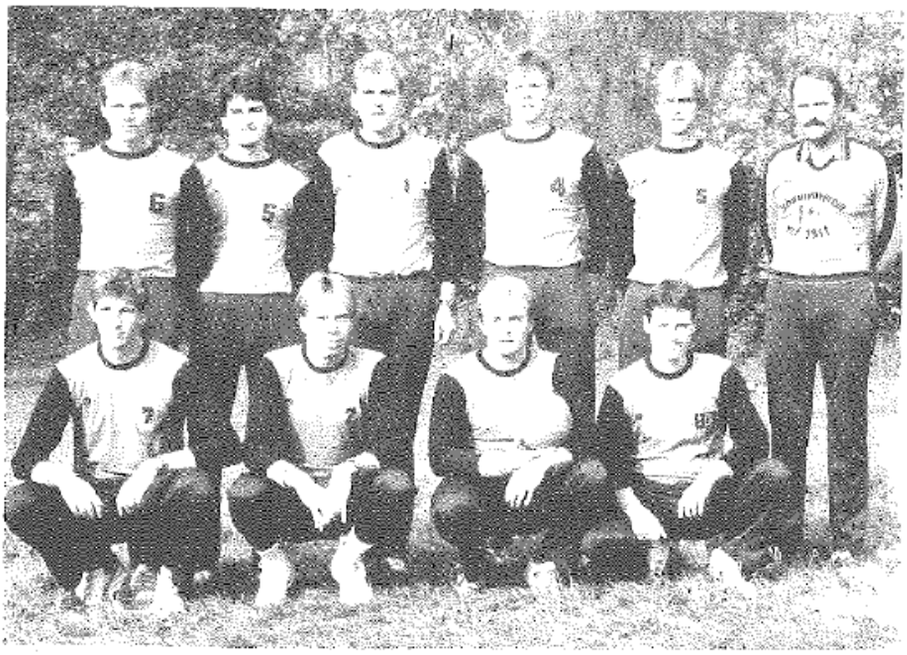

Stehend von links: Jochen Hager, Jochen Brühschwein, Thomas Wunner, Frank Müller, Sven Vogt, Trainer Axel Vogt; hockend von links: Walter Niederländer, Jürgen Schaller, Stefan Reichelt und Jürgen Ehrenberg (auf dem Foto fehlt Uwe Knöchel).

Der Weg einer Mannschaft

Vom Schülerteam zur 1. Bundesliga

Im Jahre 1973 übernahm Willi Neudel eine Handvoll Schüler unter seine Fittiche und brachte ihnen das fachkundige technische Rüstzeug des Faustballspiels bei. Frank Müller, Stefan Reichelt, Jochen Hager, Thomas Wunner, Sven Vogt, Udo Kunze, Jürgen Schaller, Jochen Brühschwein, Uwe Knöchel, Jürgen Ehrenberg, Walter Niederländer, Claus Hoffmann und Peter Peetz waren mit Feuereifer bei der Sache und lernten schnell.

Fritz Unger
BTSV Präsidium

Datenquelle
Turnspielreporte
Wikipedia

BTSV Sport-Highlights im Jubiläumsjahr

Die Idee des Präsidiums, das BTSV Jubiläumsjahr mit hochkarätigen Sportveranstaltungen zu gestalten, ist weitestgehend umgesetzt worden. Die Fachgebiete haben sich dafür sehr engagiert und hochkarätige Meisterschaften nach Bayern geholt. Das Präsidium wird diese Veranstaltungen finanziell unterstützen.

Zwei Veranstaltungen in Rosenheim und Waigolshausen (TSC Zeuzleben) sind bereits Geschichte.
Und die bayerischen Mannschaften haben dabei überzeugt.

Hier die Übersicht aller Meisterschaften im Jubiläumsjahr:

19./20.03.2022	Faustball Halle	Deutsche Meisterschaft U14M	MTV Rosenheim
21./22.05.2022	Korbball Halle	Deutsche Meisterschaft Frauen, U19, AK 15	Landesfachausschuss KB TSC Zeuzleben
06./07.08.2022	Faustball Feld	Jürgen Wegner-Pokal (U16M / U16W)	TuS Frammersbach
02.-04.09.2022	Ringtennis	Deutsche Meisterschaft	Landesfachausschuss RT in Solln
24.-25.09.2022	Faustball Feld	Deutsche Meisterschaft der Mitgliedsverbände Deutschlandpokal (U18M / U18W / U14M / U14W)	MTV Bamberg

Fritz Unger
BTSV Landesfachpressewart Faustball

53. Deutsche Meisterschaften im Hallenkorbball 2022

Vom 21. bis 22. Mai 2022 fanden die 53. Deutschen Meisterschaften im Hallenkorbball 2022 im Freizeitzentrum in Waigolshausen statt. Im Rahmen des 75-jährigen Bestehens des BTSV wurden diese Meisterschaften vom TSC Zeuzleben als örtlicher Ausrichter durchgeführt.

Es waren täglich 800 Personen in der Halle, die für eine super Stimmung sorgten. Hinzu kommen noch die virtuellen Zuschauer durch die Live-Übertragung, die das Zuschauen auch außerhalb der Halle möglich machten. Es nahmen 18 Mannschaften aus den verschiedenen Landesverbänden teil.

Nachfolgend finden sie die jeweiligen Abschlusstabellen.

AK 12-15 - Deutscher Meister TSV Bergrheinfeld

Platz	Verein
1.	TSV 07 Bergrheinfeld
2.	TuS Sudweyhe
3.	TSV Emtinghausen
4.	SpVgg Hambach
5.	TuS Helpup
6.	TuS Asemissen

Platz	Verein
1.	TuS Helpup
2.	SG Findorff Bremen
3.	VfL Niederwerrn
4.	FTSV Jahn Brinkum
5.	TSV 07 Bergrheinfeld
6.	TV Urbar

AK 16-19 - Deutscher Meister Tus Helpup

53. Deutsche Meisterschaften im Hallenkorbball 2022

Frauen 18+ - Deutscher Meister SG Findorff Bremen

Platz	Verein
1.	SG Findorff Bremen
2.	TuS Helpup
3.	TSV 07 Bergrheinfeld
4.	TSV Ettleben
5.	TuS Sudweyhe
6.	Oldenbroker TV

Unser Glückwunsch gilt allen teilnehmenden Mannschaften und vor allem den deutschen Meistern. Vielen Dank, dass ihr bei uns wart.

An dieser Stelle möchten wir uns bei allen beteiligten Zuschauern, Spielerinnen, Schiedsrichtern sowie Helfern und Sponsoren, besonders bei unserem Hauptsponsor der Sparkasse Schweinfurt-Haßberge bedanken.
Ohne die vielen ehrenamtlichen Helferinnen und Helfer des TSC Zeuzleben wäre dies nicht möglich gewesen, nochmals meinen herzlichen Dank.

Ehrenabend des BSTV im Rahmen der 53. Deutschen Meisterschaften 2022 beim TSC Zeuzleben

Ein ganz besonderer Dank geht an das Präsidium des BTSV, sowie an die örtlichen Bürgermeister und Ehrengäste. Weiterhin sagen wir unserem Landrat Florian Töpper Danke, dass er bereit war, die Schirmherrschaft zu übernehmen.
Auch bei den regionalen Medien, Bayerisches Fernsehen, TV Mainfranken, Primaton, Bayern 1 und dem Fitnessmagazin des BR möchten wir uns für die Berichterstattungen bedanken.

Alle Spielberichte und Ergebnisse finden Sie zum Nachlesen unter www.tsc-zeuzleben.de. Weitere Eindrücke, Bilder und Videos finden sie auf Instagram unter korbball_dm_2022.
Die große Herausforderung dieses riesige Event auszutragen, haben wir hervorragend gemeistert. Ein reibungsloser Ablauf und faire Spiele mit wenigen Verletzungen und ohne Verzögerungen rundeten das Großereignis als gelungen ab. Das Feedback war durchweg positiv, was uns sehr stolz macht.

Hubert Neeb
Abteilungsleiter Korbball

53. Deutsche Meisterschaften im Hallenkorbball 2022

Impressionen vom Turnier der 53. Deutschen Meisterschaften 2022 beim TSC Zeuzleben

MTV-Frauen 45+ erreichen 4. Platz bei der 23. Deutschen Indiaca-Meisterschaft

Am Wochenende dem 14.05.22 fand in den BIZ Sporthallen in Worms, Rheinland-Pfalz, die 23. Deutsche Meisterschaft Indiaca der Altersklassen statt. Mit dabei die Frauen 45+ vom MTV Pfaffenhofen mit Abteilungsleiterin Sabine Petz, Claudia Brückl und Mariia Petrova. Verstärkung gab es mit Zweitstartrecht durch Astrid Gollwitzer und Beate Kraus (beide auch Mitglied im 1. ISC Reichertshausen) und Micha Förster (auch FS Amperland).
Der Spielmodus, jeder gegen jeden zwei Sätze, auf zwei Spielfeldern gleichzeitig, verlangte einiges an Kondition ab. Jede Mannschaft hatte somit sechs Spiele und musste zudem dreimal das Schiedsgericht stellen. Es blieb also bei neun Begegnungen pro Feld nur eine Pause. Pfaffenhofen schaffte drei Unentschieden gegen die TSG Heidenheim, TV 1848 Edenkoben und TG Eggenstein, gewann beide Sätze gegen TuS Seelbach und musste sich nur gegen die beiden Top-Teams GW Hausdülmen und Indiaca Malterdingen geschlagen geben.
Mit nur einem gewonnenen Satz (bzw. gar nur vier Ballpunkte) weniger als der Dritte, TV 1848 Edenkoben und punktgleich mit TG Eggenstein verpasste der MTV nur knapp das Treppchen. Das trübte die Stimmung aber nicht und Sabine Petz informiert stolz die daheim gebliebenen Vereinskameradinnen und -kameraden vor der abendlichen Feier: „Ansonsten waren wir froh, dass endlich wieder eine DM ausgerichtet wurde. Stimmung in der Frauschaft war super und wir haben alles gegeben.“

Platzierungen:
1. GW Hausdülmen
2. Indiaca Malterdingen
3. TV 1848 Edenkoben
4. MTV Pfaffenhofen
5. TG Eggenstein
6. TSG Heidesheim
7. TuS Seelbach

MTV-Frauen 45+ erreichen den 4. Platz
Stehend v.l.: Mariia Petrova, Sabine Petz, Micha Förster, Claudia Brückl
Knieend v.l.: Beate Kraus, Astrid Gollwitzer

Sport in Unterfranken

„Sport – Eure Geschichten aus Unterfranken“ lautet das Thema einer Wanderausstellung der Unterfränkischen Kulturstiftung des Bezirks Unterfranken in Zusammenarbeit mit dem Museum für Franken in Würzburg und den Museen Schloss Aschach. Am 2. Juni wurde sie am ersten Ausstellungsort Aschach bei Bad Bocklet im Landkreis Bad Kissingen eröffnet. In der Ausstellung wird die ganze Bandbreite des Sports in vier Ausstellungsräumen gezeigt: einem Wohnzimmer, einer Umkleide, einem Sportplatz und einem Vereinsheim. Vier Schauplätze, an denen Sport betrieben, gefeiert und diskutiert wird. Zahlreiche Mitmach- und Medienstationen fordern alle Sinne der Besucher und Besucherinnen heraus, fragen nach den besten Sport-Ausreden und lassen Sportlerinnen und Sportler zu Wort kommen. So erscheint Faustball bereits im Wohnzimmer, wo Fabian Sagstetter am Bildschirm interviewt wird und er das Faustballspiel vorstellt und seine Erfahrungen als Nationalspieler und Weltmeister preisgibt.
Ein weiteres Mal erscheint Faustball im Vereinsheim. Dort wird über das gemeinsame Sporterlebnis gesprochen. Für viele Sportfans ist die „Dritte Halbzeit“ im Vereinsheim die schönste. Neben Theke, Tischen und Stühlen gehören Pokale und Vereinssymbole zu den typischen Gegenständen eines Vereinsheims. Sie erzählen von der Vereinsgeschichte, den Erfolgen der Mitglieder oder Freundschaften zu anderen Vereinen. Das Vereinsheim ist auch ein Ort der Begegnung, wo gemeinsam gefeiert, gegessen und getrunken wird. Hier wird auch die Geschichte der „Faustball-Hochburg“ Segnitz erzählt. In einer Vitrine sind ein alter Drohnball, eine Faustballleine und ein Trikot mit dem traditionellen blauen Segnitzer Brustring zu sehen. An einer Schautafel erscheint zusammen mit dem Bild der Segnitzer Faustballjugend aus dem Jahr 1919 ein Text, der auch in der Begleitbroschüre zur Ausstellung veröffentlicht ist: „Faustball – für viele eine unbekannte Sportart, für den Segnitzer Turnverein alltäglich.“ Dort wird der Ballsport wohl bereits seit der Vereinsgründung 1899 gespielt. Den ersten schriftlichen Beleg findet man im „Kassabuch“ von 1915, als ein „Schleuder- und Faustball“ angekauft wurde. Man stellte eine Mannschaft zusammen, die sich an den Verbandsspielen im Turngau Kitzingen und im Bezirk Unterfranken beteiligte. Noch heute spielt Faustball in der kleinen Gemeinde eine große Rolle: Damen- und Herrenmannschaften sind in der Bundesliga vertreten. Segnitz war mehrmals Austragungsort für Deutsche Meisterschaften. Mehrere Deutsche-, Europa- und Weltmeister sind aus dem Verein hervorgegangen. Inzwischen ist der Verein „Nationaler Faustball-Stützpunkt“.
Das Ausstellungsprojekt wurde im Jahr 2020 vom Bezirk Unterfranken ausgeschrieben und vom TV Segnitz mit dem Beitrag Faustball aufgegriffen. Die Ausstellung ist noch bis zum 31. Juli 2022 im Museum Schloss Aschach und anschließend vom 5. August bis zum 16. Oktober 2022 im Museum für Franken in Würzburg zu sehen. Nähere Informationen sind unter *www.bezirk-unterfranken.de/ausstellung-sport* veröffentlicht.

Norbert Bischoff
TV Segnitz

Exponate aus der Wanderausstellung der Unterfränkischen Kulturstiftung des Bezirks Unterfranken in Zusammenarbeit mit dem Museum für Franken in Würzburg und den Museen Schloss Aschach

	Juni 2022		
F-F	10.-12.06.2022	Europameisterschaft Männer	Kaltern / Italien
P-H	10.-12.06.2022	Deutsche Senioren-Meisterschaften Männer + Frauen	Dassel (Niedersachsen)
F-F	16.-19.06.2022	DFBL Lehrgänge - alle Natinalmannschaften	
F-F	16.-19.06.2022	DFBL Lehrgang nationalmannschaft Frauen	TV Hallerstein
	18.-19.06.2022	BTSV Verbandstag 2022	Rothenburg ob der Tauber
	18.06.2022	BTSV Jubiläum (Festabend)	Rothenburg ob der Tauber
	Juli 2022		
F-F	10.-14.07.2022	World Games Männer und Frauen	Birmingham / USA
F-F	02.-03.07.2022	Bayerische Meisterschaften U18M + U18W + U14M +	SV Tannheim
F-F	10.11-07.2022	Bayerische Meisterschaften	TV Hallerstein
F-F	10.11-07.2022	Süddeutsche Meisterschaften M35 + M45 + M55 + F30	ASV Veitsbronn
F-F	17.-18.07.2022	Süddeutsche Meisterschaften U18M + U18W	TV Unterhaugstett
F-F	17.-18.07.2022	Süddeutsche Meisterschaften U14M + U14W	Bayern
F-F	29.-31.07.2022	Europameisterschaft U21M, U18M, U18W	TV Vaihingen / Enz
	August 2022		
F-F	06.-07.08.2022	Deutsche Meisterschaft M60	TSV Bayer 04 Leverkusen
F-F	06.-07.08.2022	Jürgen-Wegner-Pokal	TuS Frammersbach
F-F	12.-14.08.2022	European Champions-Cup Männer + Frauen	Widnau / Schweiz
F-F	20.-21.08.2022	Aufstiegsspiele 1. und 2. Bundesliga Süd	
F-F	27.-28.08.2022	Deutsche Meisterschaften Männer + Frauen	TV Brettorf
	September 2022		
RT	02.-04.09.2022	Deutsche Meisterschaft Ringtennis	Landsfachausschuss Ringtennis
F-F	03.-04.09.2022	Deutsche Meisterschaften U16M	offen
F-F	03.-04.09.2022	Deutsche Meisterschaften U16W	SV EK Veilsdorf
F-F	10.-11.09.2022	Deutsche Meisterschaften U14M und U14W	TV Unterhaugstett
F-F	10.-11.09.2022	Deutsche Meisterschaften M35, M45, M55, F30	FBC Offenburg
F-F	17.-18.09.2022	Deutsche Meisterschaften U12M und U12W	TSV Lola
F-F	17.-18.09.2022	Deutsche Meisterschaften U18M und U18W	Ahlhorner SV
F-F	24.-25.09.2022	Deutschlandpokal U18M, U18W, U14M, U14W	MTV Bamberg
	Oktober 2022		
F-F	01.-02.10.2022	Europacup U18M, U18W, U14M, U14W	VfL Kellinghusen
F-F	06.-09.10.2022	World Tour Finals Men + Women	Curitiba / Brasilien
	Dezember 2023		
P-H	03.12.2022	Internationales Advendsturnier	MTV München
	Januar 2023		
F-F	04.-07.01.2023	Weltmeisterschaft U18M + U18W	Neuseeland

Legende

F-F	Faustball Feld
P-H	Prellball Halle
RT	Ringtennis

Faustball

Korbball

Prellball

Korfball

Indiaca

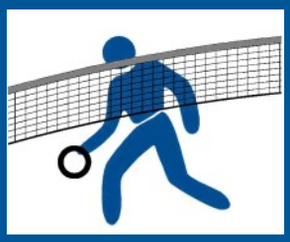
Ringtennis

Bayerischer Turnspiel-Verband

BTSV

Spiele für die ganze Familie

Turnspiele

die Insidersportarten in Bayern

Kontakt:

Geschäftsstelle des Bayerischen Turnspielverbandes e.V.

87616 Marktoberdorf • Ostranger Str. 16

Tel.: (0 83 42) 9 18 10 24 • **eMail**: office@btsv.eu

www.btsv.eu